Мордовско-Вечкенинское сельское поселение
Ковылкинского муниципального района Республики Мордовия
ГЕНЕРАЛЬНЫЙ ПЛАН
Карта анализа комплексного развития территории
Мордовско-Вечкенинское сельское поселение
Ковылкинского муниципального района Республики Мордовия
М 1:10 000

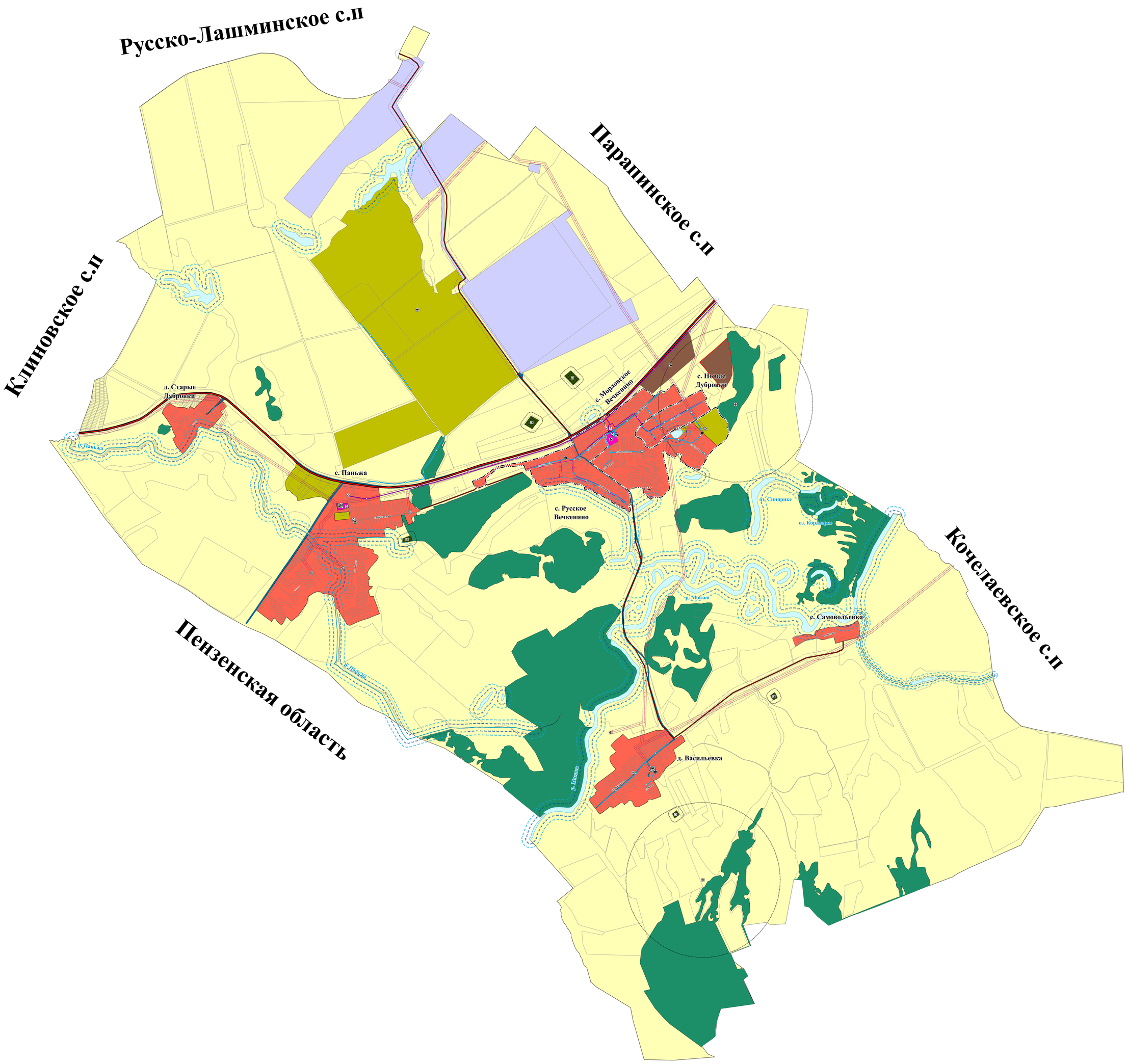

УСЛОВНЫЕ ОБОЗНАЧЕНИЯ

планируемые *существующие*

Границы единиц административно-территориального деления Российской Федерации

- Граница субъекта Российской Федереации
- Граница сельского поселения
- Граница населенных пунктов
- Граница земельных участков

Поверхностные водные объекты

- Водоток (река, ручей)
- Водоем(Озеро, пруд, обводненный карьер, водохранилище)

Функциональные зоны

- Жилая зона
- Общественно-деловые зоны
- Производственная зона
- Зоны сельскохозяйственного использования
- Производственная зона сельскохозяйственных предприятий
- Зона лесов
- Зона кладбищ
- Зона режимных территорий

Объекты социальной инфраструктуры, отдыха и туризма, санаторно-курортного назначения

Объекты образования и науки

- Общеобразовательная организация
- Научная организация и ее структурные подразделения

Объекты здравоохранения

- Обособленное структурное подразделение медицинской организации, оказывающей первичную медико-санитарную помощь

Объекты культуры и искусства

- Объект культурно-досугового (клубного) типа

Объекты культурного наследия (ОКН)

- Памятник

Прочие объекты обслуживания

- Административное здание
- Объекты торговли, общественного питания

Объекты связи

- Объекты почтовой связи

Объекты трубопроводного транспорта и инженерной инфраструктуры

Электрические подстанции

- Электрическая подстанция 35кВ
- Трансформаторная подстанция (ТП)

Линии электропередач

- Линии электропередач 10кВ

Объекты добычи и транспортировки газа

- Газораспределительная станция (ГРС)

Распределительные трубопроводы для транспортировки газа

- Газопровод распределительный высокого давления
- Газопровод распределительный низкого давления

Сети водоснабжения

- Водопровод

Объекты водоснабжения

- Водозабор

Объекты транспортной инфраструктуры

Автомобильные дороги

- Автомобильные дороги регионального значения
- Автомобильные дороги местного значения

Улично-дорожная сеть сельского населенного пункта

- Улица в жилой застройке

Зоны с особыми условиями использования территорий

Охранная зона инженерных коммуникаций

- Охранная зона объектов электросетевого хозяйства (вдоль линий электропередачи, вокруг подстанций)
- Охранная зона газопроводов и систем газоснабжения
- Охранная зона гидроэнергетических объектов

Прибрежные защитные полосы

- Прибрежные защитные полосы

Береговые полосы

- Береговая полоса

Водоохранные зоны

- Водоохранная зона

Иные зоны с особыми условиями использования территории

- Придорожная полоса

Санитарно-защитная зона

- Санитарно-защитная зона предприятий, сооружений и иных объектов

Объекты утилизации, обезвреживания, размещения отходов производства и потребления

- Объект утилизации, уничтожения биологических отходов

Иные объекты федерального значения, регионального значения, местного значения

Места погребения

- Кладбище

Месторождения и проявления полезных ископаемых

Участки недр, предоставленных для добычи полезных ископаемых, а так же в целях, не связанных с их добычей

- Лицензионные участки

Предприятия и объекты добывающей и обрабатывающей промышленности

- Предприятие добывающей промышленности (кроме угледобывающей промышленности)

Предприятия и объекты сельского и лесного хозяйства, рыболовства и рыбоводства

- Предприятие по разведению свиней

Изм.	Кол.	Лист	№ док.	Подпись	Дата

Заказчик: Администрация Мордовско-Вечкенинское сельское поселение Ковылкинского муниципального района Республики Мордовия

Генеральный план Мордовско-Вечкенинское сельское поселение Ковылкинского муниципального района Республики Мордовия

Карта анализа комплексного развития территории Мордовско-Вечкенинское сельское поселение Ковылкинского муниципального района Республики Мордовия

Стадия	Лист	Листов
РП	1	1

АО «РИЦЦ «КАДАСТР»

Инв. № подл. | Подп. и дата | Взам. инв. №